# [弱虫ペダル]

前期回顧：IH公路自行車賽宇都宮大會終於拉開序幕。開賽不久，各校衝刺型選手激烈的衝刺交鋒爆發！！

# 弱虫ペダル

RIDE.303 衝刺型選手!?

渡辺航

沖啊！！

好快！！

都起風了

像摩托車一樣好快！！

為了將
“最快的衝刺選手”
稱號收入囊中！！

以第一賽段終點線為目標！！

灼熱！！衝刺之戰！

累計850万部突破!!!

コミックス最新第33巻&弱虫ペダルTVアニメ公式ファンブック絶賛発売中!!

★連載300回記念Tシャツ（総北Ver.&箱根学園Ver.）期間限定予約販売中!! 詳しくは442P!!

★アニメ「弱虫ペダル」Blu-ray&DVD vol.6 初回限定生産版 絶賛発売中!!

★月刊プリンセス6月号（発売中）に「55ペダ」トリビュート企画「放課後ペダル」第2弾掲載!!

TVアニメ絶賛放送中!!

テレビ東京 毎週月曜深夜1時35分から!!/他テレビ東京系列各局にて!!

※都合により、放送日・時間は異なります。放送開始日・時間は変更になる場合があります。

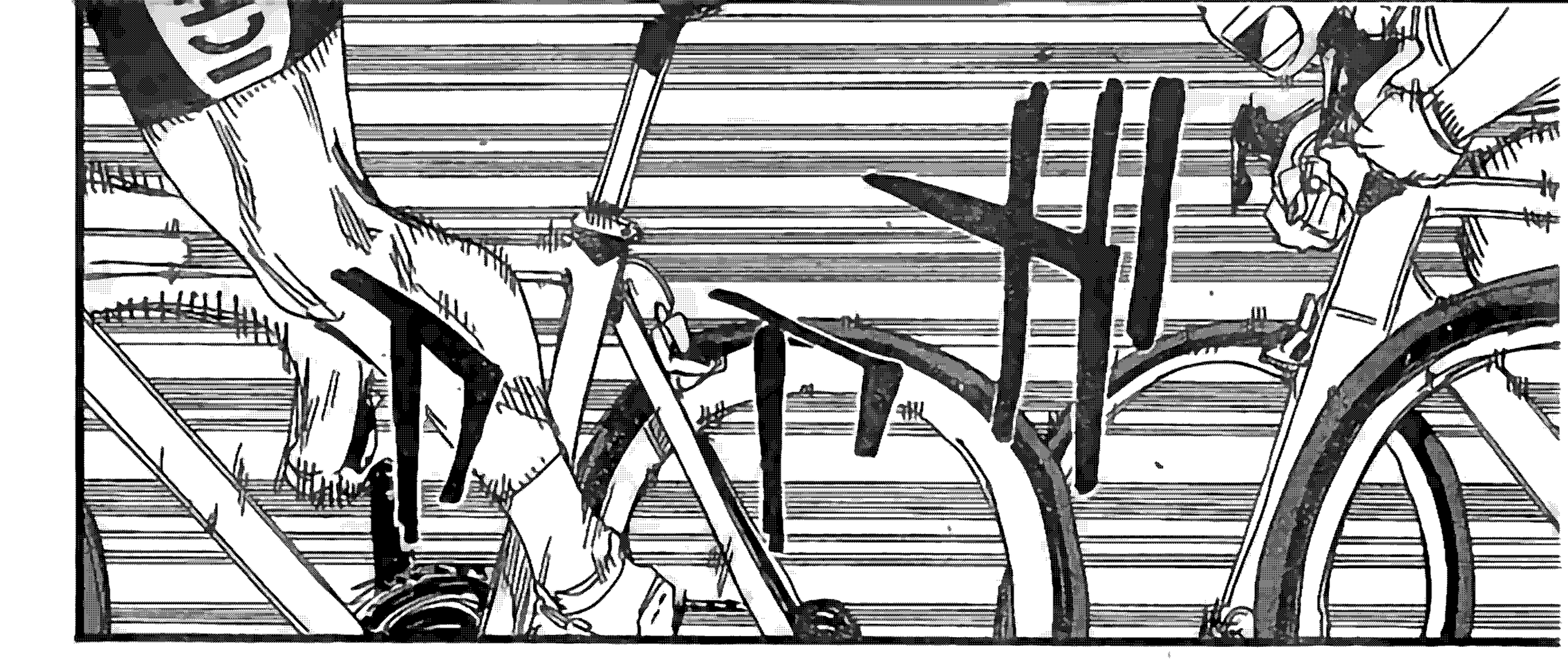

START
來拍照紀念照吧——
真是扣人心弦啊——
Yeah
SP
1 総北高校2年 小野田坂道
2 総北高校2年 今泉俊輔
真是開了個好頭啊——
大家真是開了個好頭啊——
對吧 定時——
是的哥哥——
抓緊時間 杉元——
是——
道路內的交通管制即將要解除
要跑嗎？
順道你們一直都是這樣嗎？
自行車比賽的後勤人員都是這樣手忙腳亂的嗎？——
嗯 是哦♡ 十分辛苦喲♡

為什麼你還能露出一副高興的樣子——！

喲 等著你們呢

ドド

寒咲前輩——！拜託您了！

太感謝了——！

您辛苦了

快來裝行李——

段竹！！

一差
鏑木一差就拜託您了
ザッ
TAKE
4 総北高校3年 青八木一
5 総北高校3年 手嶋純太
6 総北高校1年 鏑木一差
調代替我
在供水處替他加油——
恩——
對他而言這是他夢想中的舞臺
我希望他能不留遺憾地盡情比賽
我明白了——

我和一差從中學時期開始一直都是兩個人一起比賽的
鏑木有一個很棒的朋友呢
出發吧
請等一下
段竹你也坐上來
誒？！
杉元行李堆在一起把備用位置空出來
好 我試試
那個 我還是算了古賀前輩…
你那單純的心願
還是直接傳達給他比較好
能夠助選手們一臂之力

等等下 前輩
為什麼啊 為什麼我
必須參加衝刺選手
的爭奪賽？
……
少廢話了


我可是
以冠軍
為目標


我可是
全能型選手啊？！
ばーん



毎週木曜発売!!

所謂的全能型選手是無論在山地還是在平路上都很強的啊？在到達終點之前由隊友們護送然後在最後的關頭漂亮地完成工作的角色啊？

……

前輩在聽嗎？考慮到我的跑法現在就讓我來參加衝刺選手的爭奪賽怎麼想都很奇怪吧

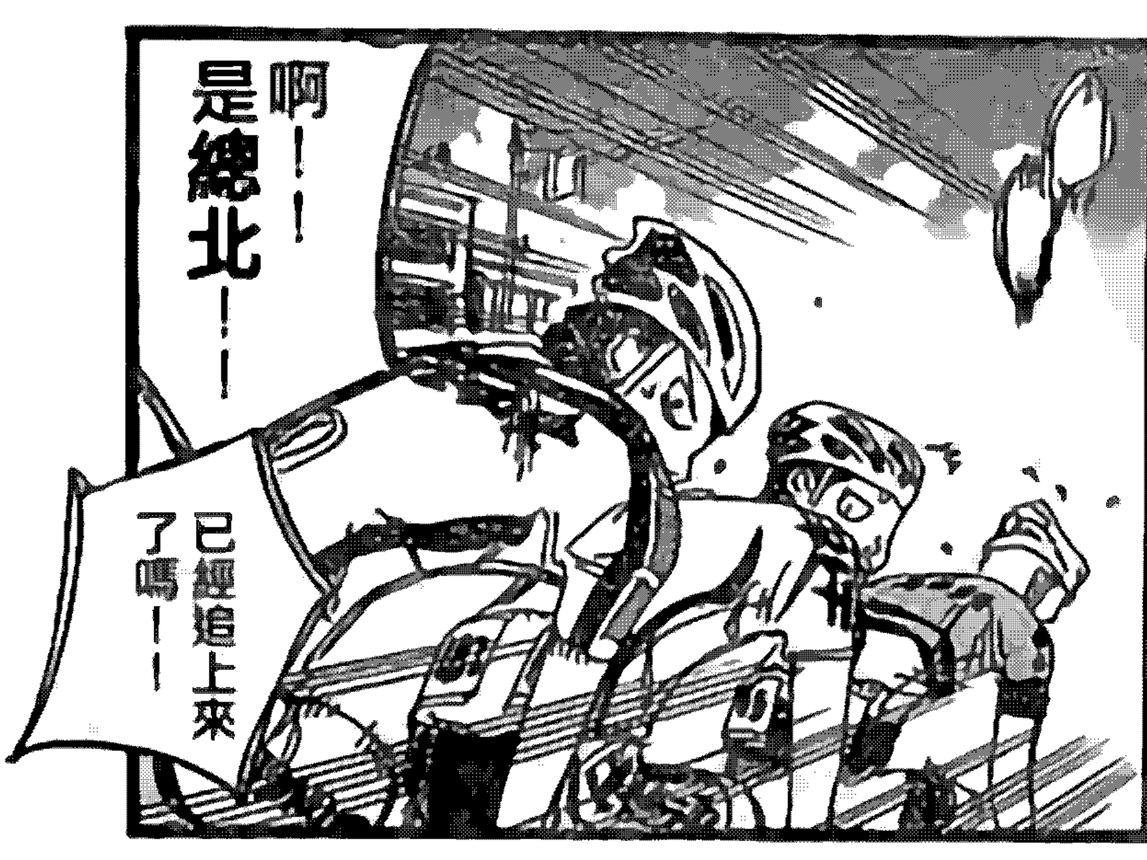

有一個人逃掉了
青八木前輩——

是總北——！

總北今年也是

2年級的青八木
和1年級的

派出了兩名
衝刺型選手——！

哈？——

我可不是
衝刺型選手——！

你給我
聽好了

這麼大不敬……
我可是二年級的前輩——

不要在意這些細節——！
我可是總北隱藏的王牌——！
全能型選手

鏑木一差——！

我很在意啊——！

抱歉

青八木前輩
真了

也不是什麼大事



好了
鏑木

這個團隊

還不是領先團隊
根據剛才所給的信息
衝刺選手共有

43人

前輩還數了嗎

到現在為止已經
超過13人

也就是說？

還剩20人——

是30人

除去這裡的8人
還有22人

然後
在這之中

還有一名是
**箱根學園**
的選手

哦——

第2天的賽程
是沿國道119號
北上

穿過市區寬廣的雙車道
基本直行
中途開始變為單車道

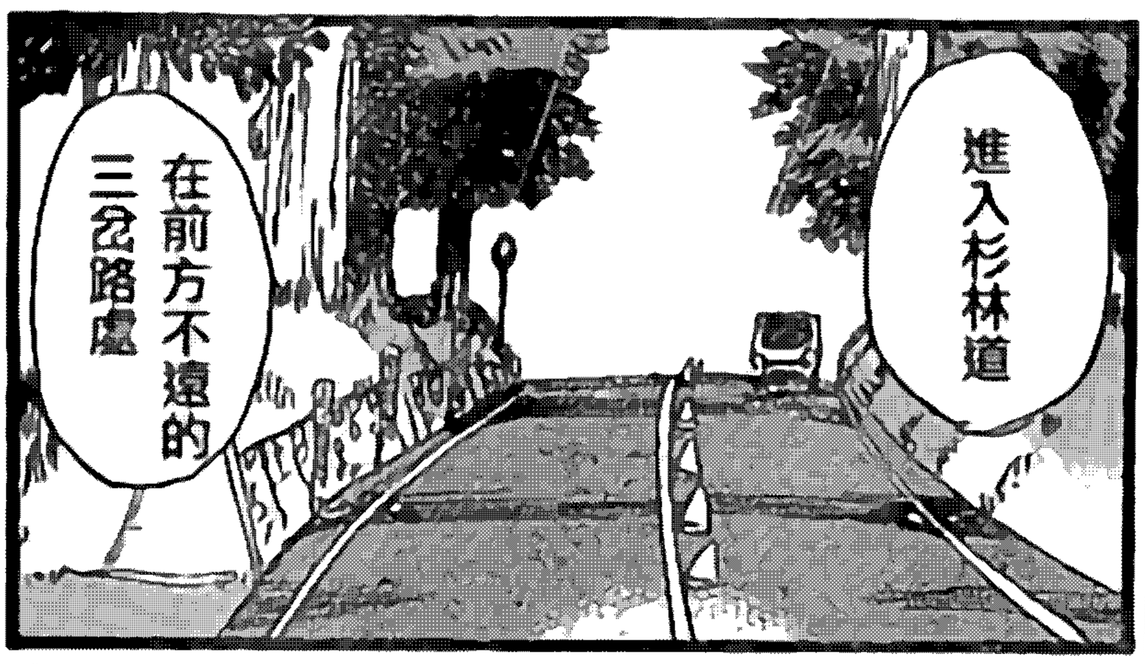


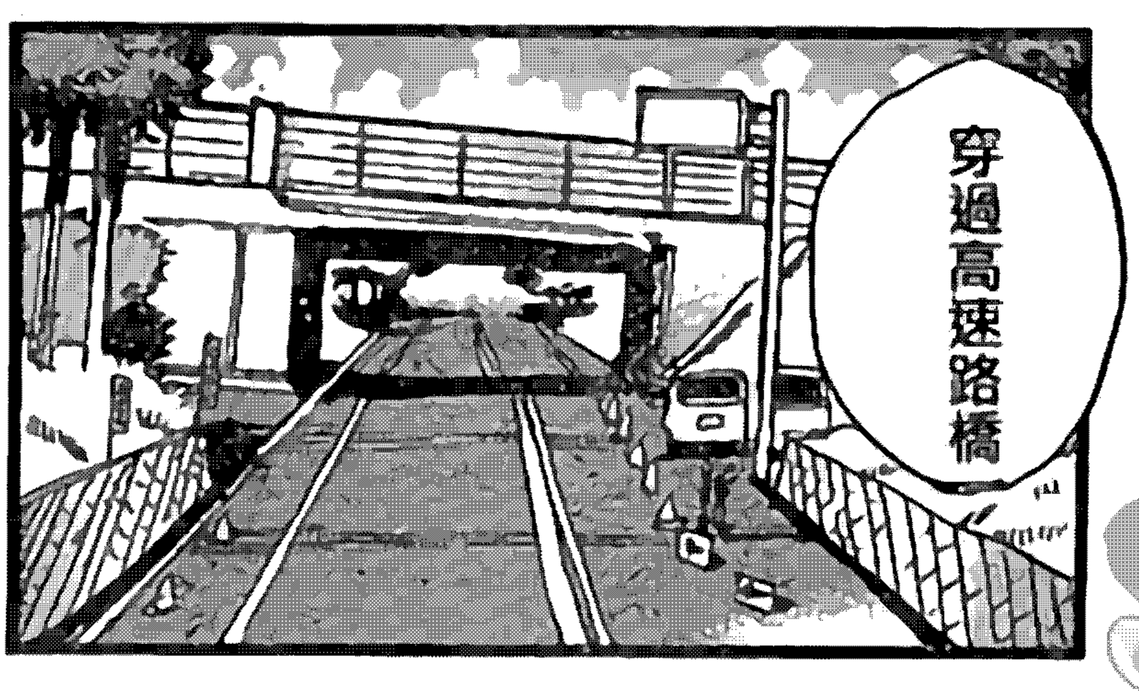


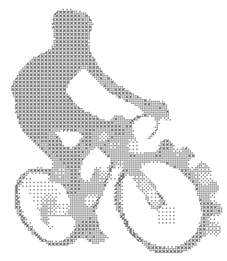

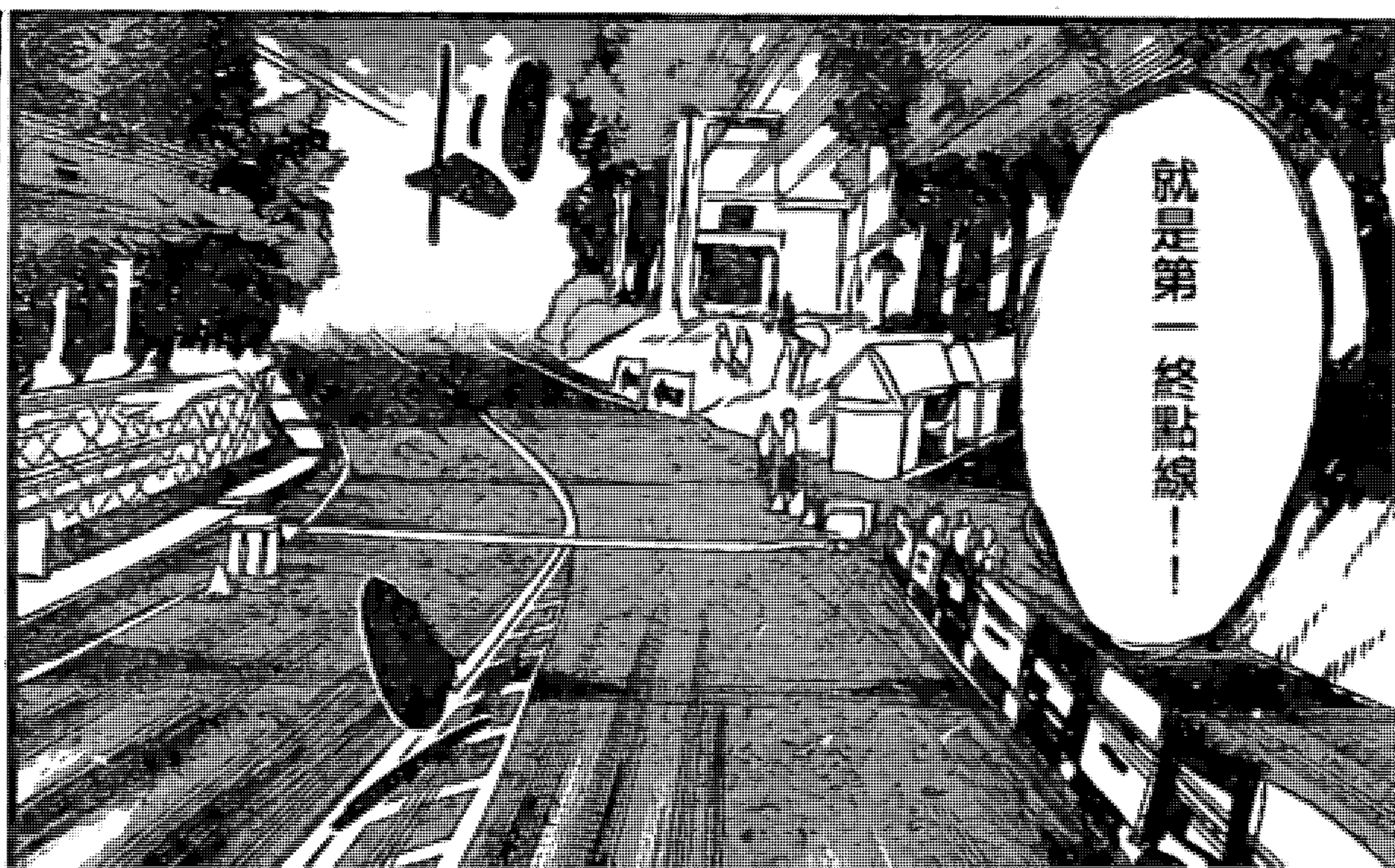

ANZAKI
……
是麼——……
今年不同 沒有海風
而且在終點之前
是杉林道
幾乎不會受到
風的影響
我們必須儘早的
超越週前面的22人
如果放著
不管的話
是得不到
第一名的
……
原來如此——
……!!
這傢伙的眼神變了
……
去吧
接下來輪到
你出場了
不好
總北開始行動了——
怎麼能讓
你們得逞——

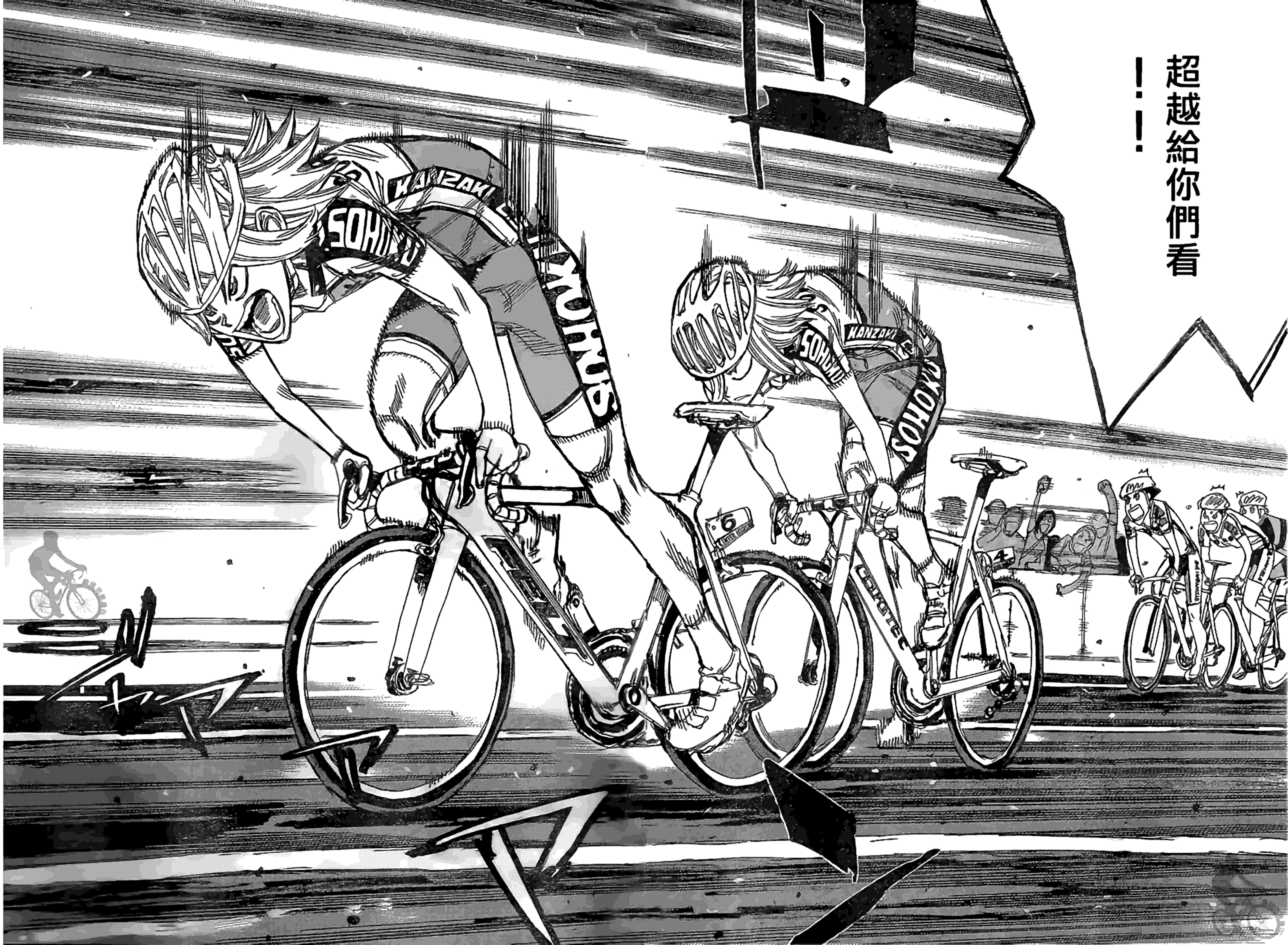
超越給你們看
！！
KANZAKI
SOHKOS
KANZAKI
SOHKOS
COLNAGO

明明知道的還是被打敗了！！

那傢伙好快！！

前面是90度的急彎！！！

不能讓你們先行！！

用前輪強行插入你們的隊伍里！！

ギャリ

ズッ

我是高知土佐海高的衝刺選手清水！！

是被稱作轉彎魔的魔術師的男人！！



要比過彎的技術

我不會輸給任何人！！

ばっ

KANZAKI E.S
JHOKU

啊啊啊！！



騙人的吧！！

吼吼吼啊啊

哦哦一

那傢伙是怎麼一回事…

看到我在電車道的反擊后他又再加快了速度

就將過去了

騙人的速度

雖然他說自己是全能型選手

靈敏的反應力

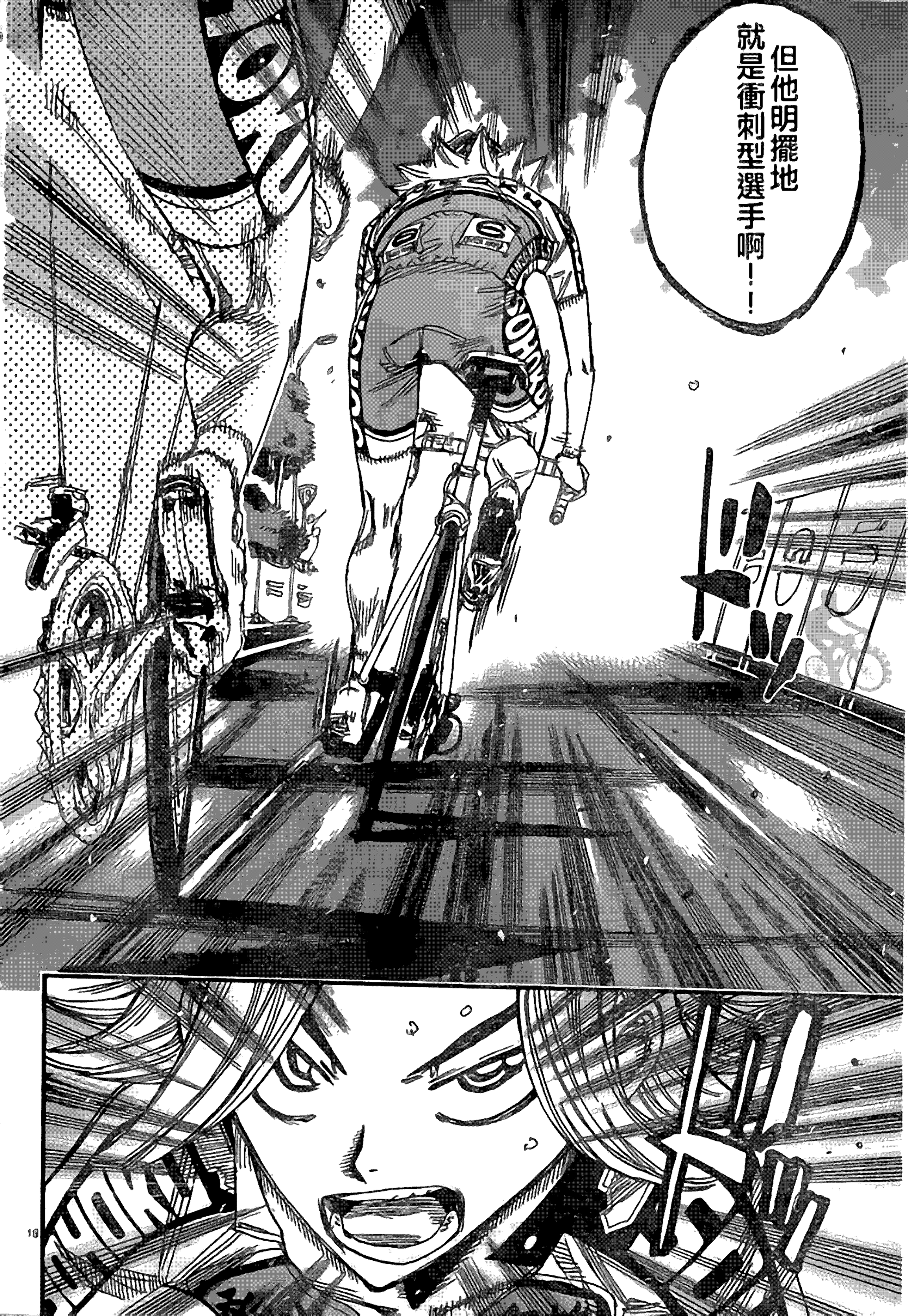
但他明擺地
就是衝刺型選手啊！！

剛才逃掉的一人也追上了！！

可惡 總北

哇哦哦哦

コク

奇怪…這是高中聯賽吧…好奇怪…

這是衝刺型選手的平路對戰吧

為什麼大家都跟不上

身為全能型選手的我呢？

不知道是第二還是第三不過已經追上了領頭團隊了

哇啊是總北 被追上了

接下來是青八木前輩領頭了哦

知道了

來了啊總北！！

我是北部的衝刺型選手新潟上越東的櫓丸！！

去年你們隊有田所在……

今年的總北的選手啊……可真是嬌小啊

◎下期・巻頭彩頁
和重大發表……!!

すう

ずいっ

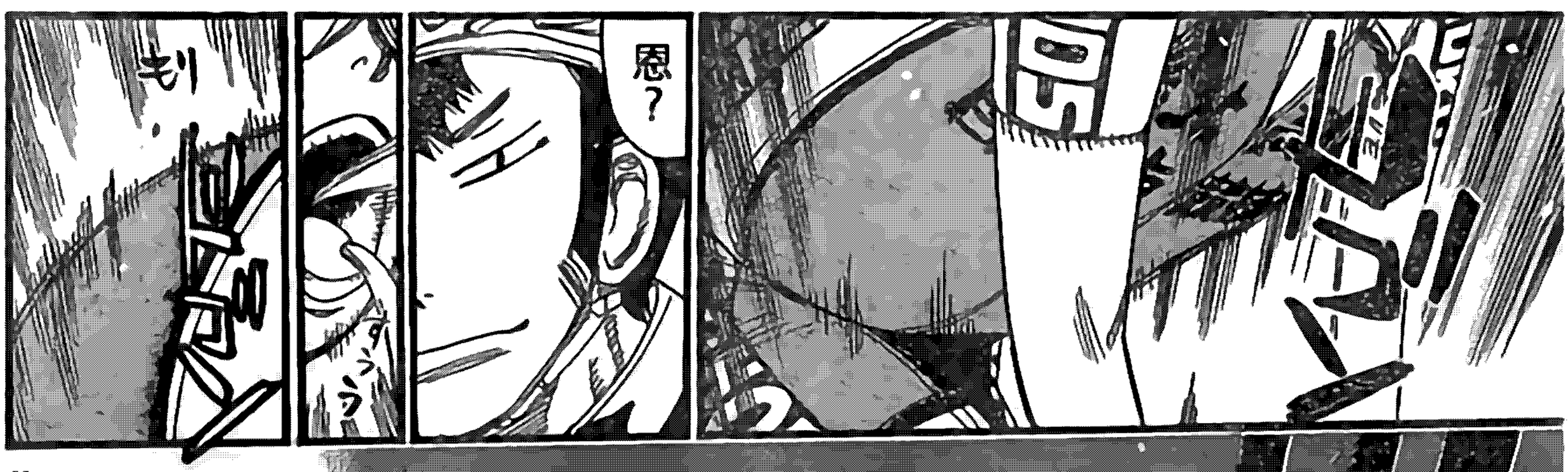




◎膨脹ア？！

田所前輩直接傳授的……氧氣音速

一……一點也不嬌小？！

ザワァッ

肉彈丸

超强强化
請勿外流出微博
本作品僅供分享

# 色和宅男同好会 招募啦！！！

被我迷倒的男女老少们，请留步!!

[illegible]

[illegible]

[illegible]

[illegible]

[illegible]

[illegible]

报名方式：私信本微博即可